

# IDX BELL

April 2026

Monthly E-Tabloid

Ring the bell  
for Gender Equality

20  
26

Rights, Justice, Action for ALL Women and Girls

Edisi



Referensi Investasi  
di Genggaman  
**Install IDX Mobile  
Sekarang!**





**Risa E. Rustam**

Direktur PT Bursa Efek Indonesia

Salam hangat bagi seluruh pembaca setia e-Tabloid IDXBell.

Momentum Hari Perempuan Internasional pada bulan Maret lalu kembali mengingatkan kita bahwa kesetaraan gender bukan sekedar wacana tetapi kunci masa depan. Melalui penyelenggaraan *Ring the Bell for Gender Equality 2026* pada tanggal 12 Maret 2026, Bursa Efek Indonesia (BEI) menegaskan komitmennya dalam mendorong pasar modal yang lebih inklusif, sekaligus merayakan peran perempuan sebagai penggerak ekonomi.

Tema "*Women's Leadership for Just and Prosperous Economies*" menjadi pesan kuat bahwa ketika perempuan memiliki kesempatan yang setara untuk berdaya, berkontribusi, dan memimpin, ekonomi pun tumbuh lebih tangguh dan berkelanjutan.

Di saat yang sama, BEI juga terus melangkah maju melalui berbagai inisiatif strategis pengembangan pasar modal yang mencakup penguatan likuiditas perdagangan, peningkatan transparansi data, hingga inovasi digital seperti mode syariah pada aplikasi IDX Mobile untuk memperluas akses investor.

Edisi e-Tabloid IDXBell ini hadir bukan hanya untuk memberi informasi, tetapi juga memantik inspirasi dalam membangun pasar modal Indonesia yang lebih inklusif dan berkelanjutan.

Terima kasih dan selamat membaca.

## Market Update

Maret 2026

03

## Spotlight

- Dorong Likuiditas Perdagangan Hingga Peningkatan Free Float Perusahaan Tercatat, BEI Sesuaikan Ketentuan Liquidity Provider Saham 05
- BEI dan KSEI Terbitkan Informasi Kepemilikan Saham Perusahaan Tercatat di Atas 1% 06
- Perkuat Akses Informasi Pasar Modal Syariah, BEI Luncurkan Mode Syariah pada IDX Mobile 08
- Perusahaan di Indonesia Mempromosikan Percepatan Aksi untuk Kepemimpinan Perempuan di Ring The Bell For Gender Equality 2026 10
- Perkuat Reformasi Pasar Modal dan Pelindungan Investor, BEI Perbarui Peraturan I-A 12

## What's on IDX

17

Redaksi IDXBell:  
 Sekretaris Perusahaan  
 PT Bursa Efek Indonesia  
 Gedung Bursa Efek Indonesia  
 Tower 1 Lt. 6  
 Jl. Jend. Sudirman Kav. 52 – 53,  
 Jakarta 12190  
 e-mail: [mediarelations@idx.co.id](mailto:mediarelations@idx.co.id)  
[www.idx.co.id](http://www.idx.co.id)

**Subscribe now!**



# IDX Market Update

## Maret 2026

Kapitalisasi Pasar  
**Rp12.422,1**  
triliun



Rata-rata Frekuensi  
**2,0**  
juta kali

Rata-rata Volume  
**33,1**  
miliar lembar saham

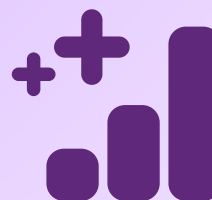

Rata-rata Nilai  
Transaksi Harian  
**Rp20,7**  
triliun

Perusahaan Tercatat  
**956**



Investor Pasar Modal  
**24,7**  
juta

# IDX Spotlight

## 2 Maret 2026

Dorong Likuiditas Perdagangan Hingga Peningkatan *Free Float* Perusahaan Tercatat, BEI Sesuaikan Ketentuan Liquidity Provider Saham

## 9 Maret 2026

Perkuat Akses Informasi Pasar Modal Syariah, BEI Luncurkan Mode Syariah pada IDX Mobile

## 31 Maret 2026

Perkuat Reformasi Pasar Modal dan Pelindungan Investor, BEI Perbarui Peraturan I-A

## 3 Maret 2026

BEI dan KSEI Terbitkan Informasi Kepemilikan Saham Perusahaan Tercatat di Atas 1%

## 12 Maret 2026

Perusahaan di Indonesia Mempromosikan Percepatan Aksi untuk Kepemimpinan Perempuan di Ring The Bell For Gender Equality 2026

# Ikuti!

## Sekolah Pasar Modal

Lihat jadwal & mekanisme pendaftarannya di:

[@idx\\_event](https://www.idx.co.id/@idx_event)

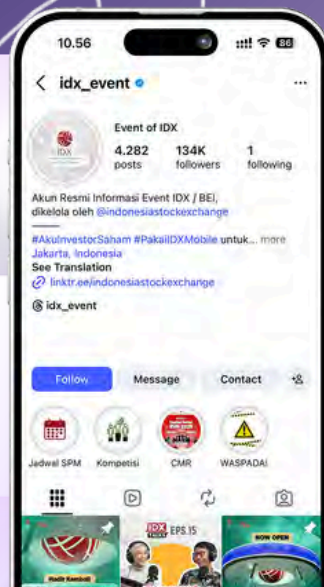



# Dorong Likuiditas Perdagangan Hingga Peningkatan Free Float Perusahaan Tercatat, BEI Sesuaikan Ketentuan Liquidity Provider Saham

PT Bursa Efek Indonesia (BEI) terus berupaya melakukan penyempurnaan kebijakan guna peningkatan pendalaman pasar dan kualitas perdagangan saham di pasar modal Indonesia. Salah satu upaya tersebut adalah dengan melakukan perubahan sejumlah ketentuan *Liquidity Provider* (LP) Saham yang mencakup penyesuaian parameter efek, kewajiban kuota, kebijakan biaya, serta insentif bagi LP saham.

Kebijakan LP Saham yang telah diimplementasikan sejak 11 Agustus 2025 menjadi salah satu upaya BEI dalam memperkuat mekanisme perdagangan di pasar sekunder. Seiring dengan pelaksanaannya, BEI secara aktif melakukan *continuous improvement* melalui *monitoring* dan evaluasi secara berkelanjutan dengan memperhatikan dinamika pasar, masukan, serta kebutuhan pelaku pasar, termasuk dari LP Saham maupun calon LP Saham.



**Selengkapnya:**  
[Daftar Saham yang dapat dipilih oleh LP Saham](#)



**Selengkapnya:**  
[Dorong Likuiditas Perdagangan Hingga Peningkatan Free Float Perusahaan Tercatat, BEI Sesuaikan Ketentuan Liquidity Provider Saham](#)



## BEI dan KSEI Terbitkan Informasi Kepemilikan Saham Perusahaan Tercatat di Atas 1%

Sejalan dengan Keputusan Dewan Komisioner OJK Nomor 1/KDK.04/2026, PT Bursa Efek Indonesia (BEI) bersama PT Kustodian Sentral Efek Indonesia (KSEI) secara resmi menerbitkan informasi kepemilikan saham perusahaan tercatat di atas 1% yang dapat diakses setiap bulan melalui situs resmi BEI. Langkah strategis ini bertujuan untuk memperkuat transparansi, tata kelola, dan integritas Pasar Modal Indonesia dengan menyediakan data kepemilikan yang lebih terstruktur bagi investor dan pemangku kepentingan. Melalui inisiatif ini, diharapkan para investor dapat memperoleh referensi pengambilan keputusan investasi yang lebih akurat sesuai dengan standar *Global Best Practice* guna menciptakan perdagangan yang teratur, wajar, dan efisien.



**Selengkapnya:**

[BEI dan KSEI Terbitkan Informasi  
Kepemilikan Saham Perusahaan  
Tercatat di Atas 1%](#)



2026

# SHARIA INVEST START

JOIN AND WIN REWARDS!

Dalam Rangka 15 Tahun  
Kebangkitan Pasar Modal Syariah

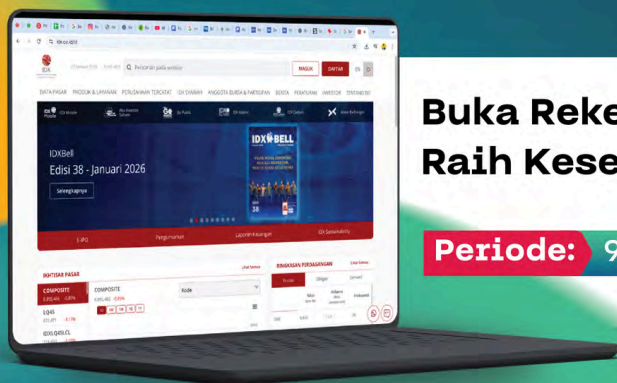

**Buka Rekening Saham Syariah Sekarang,  
Raih Kesempatan Dapatkan Hadiyahnya!**

**Periode:** 9 Februari – 15 Mei 2026

**Informasi selengkapnya!**



## Perkuat Akses Informasi Pasar Modal Syariah, BEI Luncurkan Mode Syariah pada IDX Mobile

Dalam rangka mendukung kebutuhan investor akan akses informasi yang transparan, tepercaya, serta selaras dengan prinsip syariah, PT Bursa Efek Indonesia (BEI) memperkenalkan mode syariah pada aplikasi IDX Mobile. Mode syariah ini merupakan inovasi digital yang memudahkan masyarakat memperoleh informasi pasar modal syariah dalam satu aplikasi, yaitu IDX Mobile.

Mode syariah pada IDX Mobile ini secara resmi diluncurkan pada Senin (9/3) di Main Hall BEI. Mode syariah pada IDX Mobile menghadirkan sejumlah fitur utama, yaitu *Sharia Equity Market*, *Sukuk Market*, *Sharia Virtual Trading*, *Sharia Education Portal*, serta *Fatwa & Regulation*. Fitur-fitur tersebut dirancang untuk mendampingi perjalanan investor sejak tahap edukasi hingga pengambilan keputusan investasi syariah. Pengguna dapat mengakses informasi saham dan sukuk syariah, berlatih transaksi secara virtual, mempelajari regulasi dan fatwa terkait, serta memperoleh berbagai referensi edukatif dalam satu aplikasi.



### Selengkapnya:

[Perkuat Akses Informasi Pasar Modal Syariah, BEI Luncurkan Mode Syariah pada IDX Mobile](#)

# Referensi Investasi Syariah dalam Genggaman **IDX Mobile** **Sharia Mode**

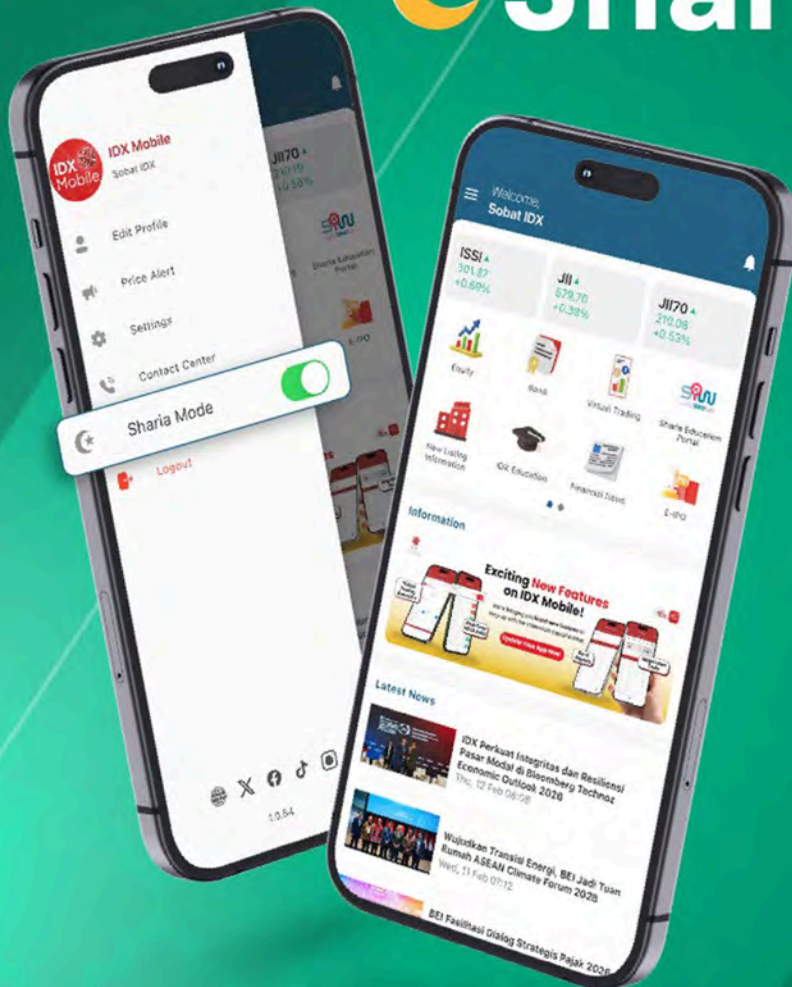

- Sharia Equity Market Information
- Sharia Index
- Sukuk Market Information
- Sharia Virtual Trading
- Sharia Education Portal
- Fatwa & Regulation of Islamic Capital Market (MUI)

**Satu klik untuk akses informasi investasi syariah.**

**TERSEDIA DI**



**Install #IDXMobile Sekarang!**

# Perusahaan di Indonesia Mempromosikan Percepatan Aksi untuk Kepemimpinan Perempuan di Ring The Bell For Gender Equality 2026

Pada Kamis (12/3), Bursa Efek Indonesia (BEI) bersama *UN Women*, *UN Global Compact Network Indonesia (IGCN)*, *International Finance Corporation (IFC)*, dan *Indonesia Business Coalition for Women Empowerment (IBCWE)* menyelenggarakan acara "*Ring The Bell For Gender Equality (RTBFGE) 2026*" di Main Hall BEI, Jakarta. Mengusung tema "Kepemimpinan Perempuan untuk Ekonomi yang Adil dan Sejahtera," kegiatan ini bertujuan untuk mendorong sektor swasta dalam mempercepat kesetaraan gender serta memperkuat keterwakilan perempuan di posisi kepemimpinan perusahaan.

Langkah ini diambil menyusul data *Asia Market Monitor 2025* yang menunjukkan bahwa 49% perusahaan di Indonesia masih memiliki jajaran direksi yang seluruhnya laki-laki. Melalui seremonial pembunyian bel dan sesi *speed coaching*, BEI bersama para mitra strategis mengajak emiten dan pelaku pasar modal untuk menjadikan kesetaraan gender sebagai investasi strategis.

**Selengkapnya:**

[Perusahaan di Indonesia Mempromosikan Percepatan Aksi untuk Kepemimpinan Perempuan di Ring The Bell For Gender Equality 2026](#)





Mendorong kepemimpinan perempuan bukan hanya sebuah agenda kesetaraan, tetapi juga sebuah investasi strategis bagi masa depan dunia usaha serta pembangunan ekonomi yang lebih adil dan makmur.

**Risa Effenita Rustam**

Director of Indonesia Stock Exchange

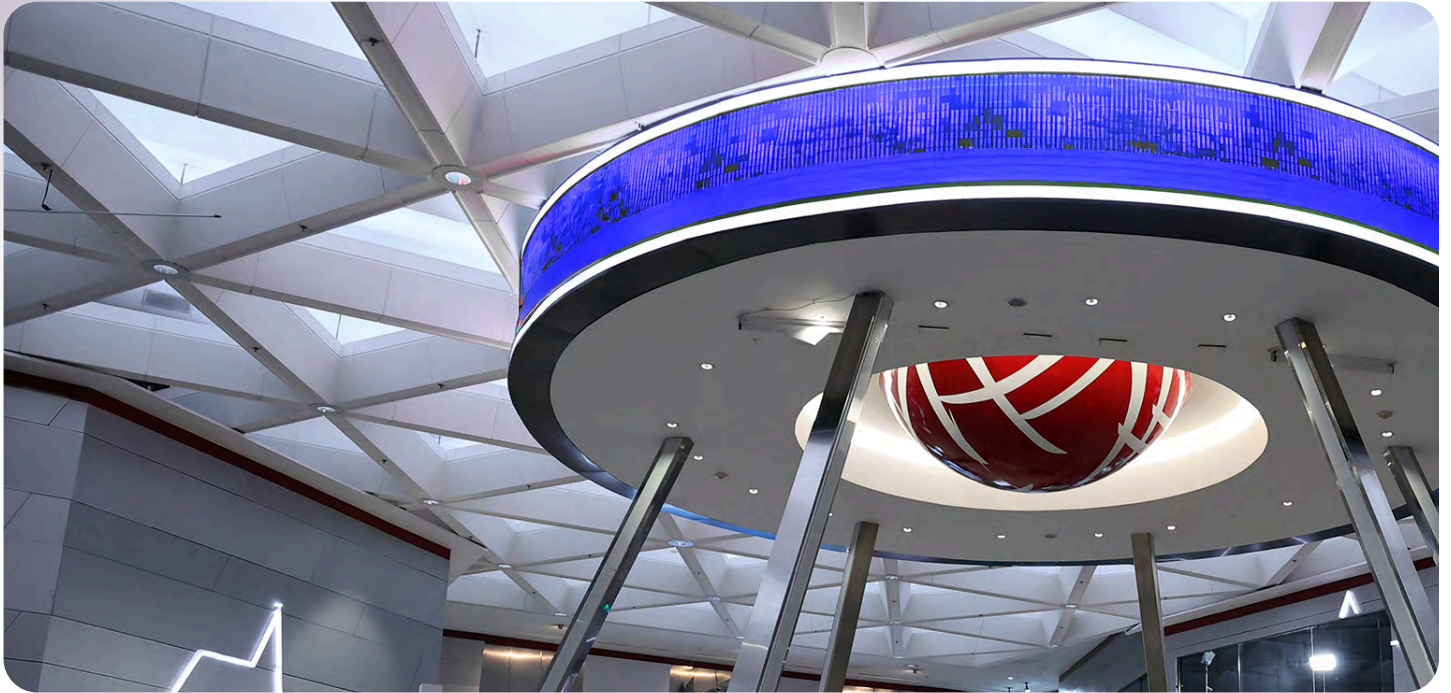

## Perkuat Reformasi Pasar Modal dan Pelindungan Investor, BEI Perbarui Peraturan I-A

Pada Selasa (31/3), PT Bursa Efek Indonesia (BEI) menetapkan perubahan Peraturan Bursa Nomor I-A tentang Pencatatan Saham dan Efek Bersifat Ekuitas Selain Saham serta menerbitkan Surat Edaran BEI Nomor SE-00004/BEI/03-2026, yang berlaku efektif pada tanggal yang sama. Penyesuaian ini merupakan bagian dari implementasi 8 Rencana Aksi Percepatan Reformasi Pasar Modal untuk meningkatkan kualitas Perusahaan Tercatat, memperkuat tata kelola, serta meningkatkan pelindungan investor.

Perubahan utama mencakup penyesuaian definisi saham *free float* serta peningkatan batas minimum *free float* untuk tetap tercatat di Bursa menjadi 15% dari jumlah saham tercatat. Kebijakan ini telah melalui proses *Rule Making Rule* (RMR) dan memperoleh persetujuan dari Otoritas Jasa Keuangan (OJK).



**Selengkapnya:**

[Perkuat Reformasi Pasar Modal dan Pelindungan Investor, BEI Perbarui Peraturan I-A](#)



**Selengkapnya:**

[Surat Keputusan Direksi PT Bursa Efek Indonesia](#)

# Tuntaskan 4 Agenda Reformasi Transparansi Pasar Modal Indonesia



Penyediaan data kepemilikan saham Perusahaan Tercatat di atas 1 persen kepada publik

Kenaikan batas minimum *free float* menjadi 15 persen melalui penyesuaian Peraturan BEI Nomor I-A

Penguatan *granularity* klasifikasi investor dalam data kepemilikan saham KSEI, menjadi total 39 klasifikasi dan tipe investor

Implementasi pengumuman  
*High Shareholding Concentration (HSC)*

**NEW**

Pengumuman HSC dapat diakses  
melalui *website* BEI

[www.idx.co.id](http://www.idx.co.id) > Berita > Pengumuman

**KEYWORD**

**Kepemilikan Saham  
Terkonsentrasi Tinggi**

# Kantor Perwakilan Bursa Efek Indonesia - Bali



**Erwin Dwi Harianto**  
Staf Wilayah

**Krisna Handayani**  
Deputi Kepala Wilayah

**I Gusti Agus Andiyasa**  
Kepala Wilayah

Kantor Perwakilan Bursa Efek Indonesia (KP BEI) Bali berdiri sejak tahun 2010 dan beralamat di Jl. Cok Agung Tresna No 163 Renon, Denpasar.

Sejak resmi beroperasi, KP BEI Bali telah berkolaborasi dengan Pemda/Pemkot, Universitas, serta komunitas investor melalui kegiatan seperti Kegiatan Literasi Edukasi Keuangan, Sekolah Pasar Modal (SPM) kepada Perguruan Tinggi dan Masyarakat Bali serta Kompetisi Trading B-STRAC di 8 Kabupaten dan 1 Kota.

## HIGHLIGHTS KP BEI Bali

Investor aktif (SID)	: 359.485 (per 2025)
Galeri Investasi BEI aktif	: 31
Kegiatan Edukasi	: Edukasi Pasar Modal kepada Pegawai Hotel, Edukasi Pasar Modal kepada ASN melalui Kompetisi B-STRAC, Edukasi SPM kepada Tinggi dan Perguruan Masyarakat Bali
Pertumbuhan investor di wilayah KP Bali	: 22,8% YoY (per 2025)

“  
Kerja keras mengalahkan bakat  
ketika bakat tidak bekerja keras.  
”

**I Gusti Agus Andiyasa**  
Kepala Wilayah



Selengkapnya:  
[@IDX\\_BALI](#)



# Kantor Perwakilan BEI

## 1. ACEH

Jl. T. Imeum Lueng Bata No. 83-84, Banda Aceh, 23247

☎ (0651) 35101  
☎ (0651) 35102  
✉ kantorperwakilan.aceh@idx.co.id  
@idx\_aceh

## 2. BALI

Jl. Cok Agung Tresna No. 163 Renon - Denpasar, 80239

☎ (0361) 472 2145  
✉ kantorperwakilan.bali@idx.co.id  
@idx\_bali

## 3. BANGKA BELITUNG

Ruko NIAGA CENTER Blok G Lt.2, Jl. Jenderal Sudirman, Kelurahan Pasar Padi, Kec. Girmaya, Pangkalpinang, Bangka Belitung, 33142

☎ (0717) 431 662  
☎ (0717) 431 662  
✉ kantorperwakilan.bangkabelitung@idx.co.id  
@idx\_babel

## 4. BANTEN

Jl. Veteran no 39-40, Kel. Cipare, Kec. Serang - Banten, 42117

☎ (0254) 791-5700  
☎ (0254) 791-6161  
✉ kantorperwakilan.banten@idx.co.id  
@idx\_banten

## 5. BENGKULU

Jl. Asahan, No. 18 Kel. Padang Harapan, Kec. Gading Cempaka

☎ (0736) 7313449  
✉ kantorperwakilan.bengkulu@idx.co.id  
@idx\_bengkulu

## 6. JAMBI

Jl. Kolonel Abun Jani No.11A dan 11B, Kel. Selamat Kec. Telanaijura, Jambi

☎ (0741) 65788  
☎ (0741) 668199  
✉ kantorperwakilan.jambi@idx.co.id  
@idx\_jambi

## 7. JAWA BARAT

Gedung Bursa Efek Indonesia, Lantai 1, Jl. PH. H. Mustofa No. 33 Bandung, Jawa Barat

☎ (022) 2052 - 4208 / 4209 / 4210  
✉ kantorperwakilan.jawabarat@idx.co.id  
@idx\_jawabarat

## 8. JAWA TENGAH 1

Jl. Jendral sudirman 259, Semarang

✉ kantorperwakilan.jawatengah1@idx.co.id  
@idx\_semarang

## 9. JAWA TENGAH 2

Gedung Graha Prioritas (Lantai 1 dan 2), Jl. Slamet Riyadi No. 302-304 Solo - Surakarta 57141

☎ (0271) 745 2618  
☎ (0271) 745 2442  
✉ kantorperwakilan.jawatengah2@idx.co.id  
@idx\_jateng2

## 10. JAWA TIMUR

Jalan Kusuma Bangsa No. 19, Surabaya, 60272

☎ (031) 534-0888  
☎ (031) 534-2888  
✉ kantorperwakilan.jawatimur@idx.co.id  
@idx\_jawatimur

## 11. KALIMANTAN BARAT

Komplek Perkantoran Central Perdana Blok A2-A3, Jl. Perdana - Kota Pontianak, Kalimantan Barat, 78124

☎ (0561) 734 112  
☎ (0561) 810 2257  
✉ kantorperwakilan.kalimantanbarat@idx.co.id  
@idx\_kalbar

## 12. KALIMANTAN SELATAN

Jl. Ahmad Yani Km 5, RT. 003/ RW. 001 Pemurus Baru, Banjarmasin Selatan, Kota Banjarmasin, Kalimantan Selatan 70248

☎ (0511) 326 - 6985  
☎ (0511) 326 - 4079  
✉ kantorperwakilan.kalimantanselatan@idx.co.id  
@idx\_kalsel



## 13. KALIMANTAN TENGAH

Jl. RTA Milono Km 2,5, Kel. Menteng Kec. Jekan Raya, Palangka Raya 73111

☎ (0536) 421 5122  
☎ (0536) 425 0579  
✉ kantorperwakilan.kalimantantengah@idx.co.id  
@idx\_kalteng

## 14. KALIMANTAN TIMUR

Jl. Jend. Sudirman No. 33, Balikpapan, Kalimantan Timur

☎ (0542) 421-555  
☎ (0542) 424-333  
✉ kantorperwakilan.kalimantantimur@idx.co.id  
@idx\_kaltim

## 15. KEPULAUAN RIAU

Komplek Mahkota Raya Blok A, No. 11, Jl. Raja H. Fisabilillah - Batam Center, Batam, 29456 - Kepulauan Riau

☎ (0778) 748-3348  
☎ (0778) 748-3349  
✉ kantorperwakilan.kepulauanriau@idx.co.id  
@idx\_kepri

## 16. LAMPUNG

Jl. Jend. Sudirman No. 5D, Bandar Lampung, 35118

☎ (0721) 260-188  
✉ kantorperwakilan.lampung@idx.co.id  
@idx\_lampung

## 17. MALUKU

Jl. Philip Latuhamahina No. 16, Kel. Honipopu Kec. Sirmam, RT. 001/RW. 003, Ambon, Maluku

☎ (0911) 3823838  
✉ kantorperwakilan.maluku@idx.co.id  
@idx\_maluku

## 18. NUSA TENGGARA BARAT

Jl. Pejanggi No 47 C, Mataram, Nusa Tenggara Barat

☎ (0370) 750 5383  
☎ (0370) 750 6629  
✉ kantorperwakilan.nusatenggara Barat@idx.co.id  
@idx\_ntb

## 19. NUSA TENGGARA TIMUR

Jl. WJ Lalamentik Blok B 01 No. 01 Kupang 85111

☎ (0380) 8448406  
✉ kantorperwakilan.nusatenggara timur@idx.co.id  
@idx\_ntt

## 20. PAPUA

Komplek Perkantoran Ardiapura No. 3, Jl. Ardiapura Polimak Jayapura - Papua

☎ (0967) 532 414 / 0967) 532 430  
✉ kantorperwakilan.papua@idx.co.id  
@idx\_papua

## 21. RIAU

Sudirman Business Central Blok B1, Kel. Tangkaya Selatan, Kec. Bukit Raya, Pekanbaru, Riau

☎ (0761) 848-414 / 0761) 839 529  
☎ (0761) 849-456  
✉ kantorperwakilan.riau@idx.co.id  
@idx\_riau

## 22. SULAWESI SELATAN

Jl. A.R. Pettarani No. 9, Kelurahan Satri Jala Kecamatan Panakkalang, Kota Makassar, Sulawesi Selatan

☎ (0411) 891-0124  
☎ (0411) 891-0125  
✉ kantorperwakilan.sulawesiselatan@idx.co.id  
@idx\_sulses

## 23. SULAWESI TENGAH

Kompleks Ruko D'Vatulemo DI, Jl. Prof.Moh. Yamin, Kelurahan Lolu Utara, Kecamatan Palu Timur, Kota Palu, Sulawesi Tengah 94111

☎ (0451) 844 1122  
✉ kantorperwakilan.sulawesitengah@idx.co.id  
@idx\_sulteng

## 24. SULAWESI TENGGARA

Jl. Ahmad Yani 12 A, Kelurahan Pondamba, Kecamatan Kadla, Kota Kendari Provinsi Sulawesi Tenggara, 93117

☎ (0401) 5131266  
☎ (0401) 5131267  
✉ kantorperwakilan.sulawesitenggara@idx.co.id  
@idx\_sultra

## 25. SULAWESI UTARA

Ruko Mega Bright Blok 1E1 No. 3 Kawasan Mega Mas Jl. Piere Tendean Kota Manado 95111

☎ (0431) 888 1166  
☎ (0431) 888 1284  
✉ kantorperwakilan.sulawesitengah@idx.co.id  
@idx\_sulut

## 26. SUMATERA BARAT

Jl. Ujung Gurun No. 154B, Ujung Gurun, Padang Barat, Sumatera Barat, 25114

☎ (0751) 811-330  
☎ (0751) 811-340  
✉ kantorperwakilan.sumaterabarat@idx.co.id  
@idx\_sumbar

## 27. SUMATERA SELATAN

Jl. Jend. Sudirman No. 36 B, RT 021 RW 007 Kel. Sektip Jaya, Kec. Kemuning, Palembang, South Sumatera

☎ (0711) 564 9257 / 0711) 564 9269  
✉ kantorperwakilan.sumateraselatan@idx.co.id  
@idx\_sumsel

## 28. SUMATERA UTARA

Jl. Ir. H. Juanda Baru No A5-A6, Medan, Sumatera Utara

☎ (061) 4290 6297  
☎ (061) 4290 6297  
✉ kantorperwakilan.sumaterautara@idx.co.id  
@idx\_sumut

## 29. YOGYAKARTA

Jl. P. Mangkubumi No. 84, Yogyakarta 55232

☎ (0274) 587-457  
✉ kantorperwakilan.yogyakarta@idx.co.id  
@idx\_yogyakarta



IDX

Indonesia Stock Exchange  
Bursa Efek Indonesia

# Transaksi Saham Syariah, Cuannya Bisa Double!

Ayo Ikutan & Dapatkan Kesempatan  
Menangkan Hadiah Total:

**Rp 400.000.000+++**

**Informasi selengkapnya!**





## Market Outlook CNBC Indonesia: BEI Dukung Transformasi Pasar Modal 2026 demi Integritas dan Kredibilitas Tinggi

Pada Selasa (3/3), PT Bursa Efek Indonesia (BEI) menyelenggarakan forum *Market Outlook 2026* bertema “*Capital Market Reform: Integrity and Credibility*” di Main Hall BEI, Jakarta, yang dibuka oleh Pjs. Ketua Dewan Komisioner OJK Friderica Widyasari Dewi. Dalam forum yang dihadiri regulator dan pelaku industri tersebut, BEI memaparkan arah kebijakan bursa untuk memperkuat integritas pasar modal di tengah dinamika global.



## SRO Tebar Kepedulian Melalui Pemberian Bingkisan Ramadan 1447H di Gedung BEI

Pada Rabu (4/3), *Self-Regulatory Organization* (SRO) yang terdiri dari PT Bursa Efek Indonesia (BEI), PT Kliring Penjaminan Efek Indonesia (KPEI), dan PT Kustodian Sentral Efek Indonesia (KSEI) menyelenggarakan seremoni pemberian Bingkisan Ramadan 1447 Hijriah di Gedung BEI, Jakarta, sebagai bentuk apresiasi kepada petugas gedung yang mendukung kelancaran operasional pasar modal. Kegiatan bertema “Menebar Kepedulian, Menguatkan Kebersamaan” ini merupakan wujud kepedulian dan terima kasih manajemen SRO terhadap dedikasi para petugas dalam menjaga kenyamanan lingkungan kerja.

## BEI Gelar Road to Investor Relation Forum 2026: Perkuat Transparansi dan Kepercayaan Investor

Pada Selasa (10/3), PT Bursa Efek Indonesia (BEI) menyelenggarakan *Road to Investor Relation Forum 2026* sebagai forum diskusi strategis yang mempertemukan regulator dan pelaku pasar untuk memperkuat ekosistem pasar modal Indonesia. Acara ini menghadirkan narasumber Pjs. Direktur Utama BEI Jeffrey Hendrik, Ketua Komisi XI DPR RI Mukhamad Misbakhun, Deputi Komisioner Pengawas Pasar Modal OJK Eddy Manindo Harahap, serta Pengamat Pasar Modal DR.



## Sambut Standar Baru 2026, Sosialisasi ARA 2025 Tekankan Integrasi ESG dalam Laporan Tahunan

Pada Jumat (13/3), Komite Nasional Kebijakan Governansi (KNKG) sukses menyelenggarakan sosialisasi Annual Report Award (ARA) 2025 bertajuk "Raising The Bar on Sustainability Governance: Transparency as the Foundation of Trust" di Main Hall Bursa Efek Indonesia, Jakarta. Acara yang digelar secara hybrid ini dihadiri oleh jajaran direksi, dewan komisaris, dan praktisi governansi untuk menyelaraskan pemahaman mengenai Standar Pengungkapan Keberlanjutan yang mulai berlaku efektif tahun 2026.



Selengkapnya:  
[IDX > Berita > Berita](#)

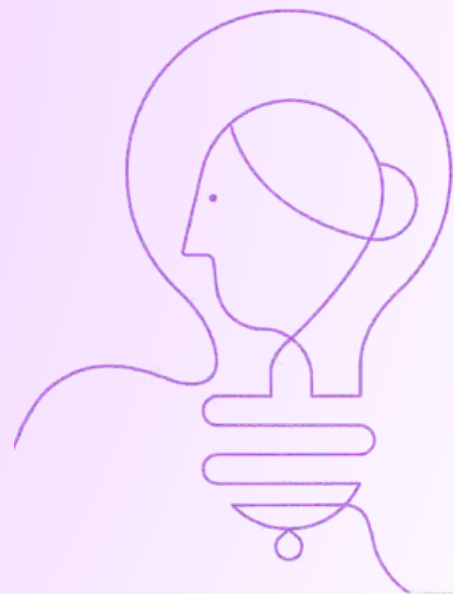

April 2026

Monthly E-Tabloid

# IDX BELL

PT Bursa Efek Indonesia  
Indonesia Stock Exchange

[www.idx.co.id](http://www.idx.co.id)

 @indonesiastockexchange |  @idx\_bei |  Indonesia Stock Exchange

 @idx\_bei |  Indonesia Stock Exchange

 150515 (National) |  081181150515 |  [contactcenter@idx.co.id](mailto:contactcenter@idx.co.id)

Read More



Edisi  
